

1 Profilo 1 - Est-Ovest

1 : 500

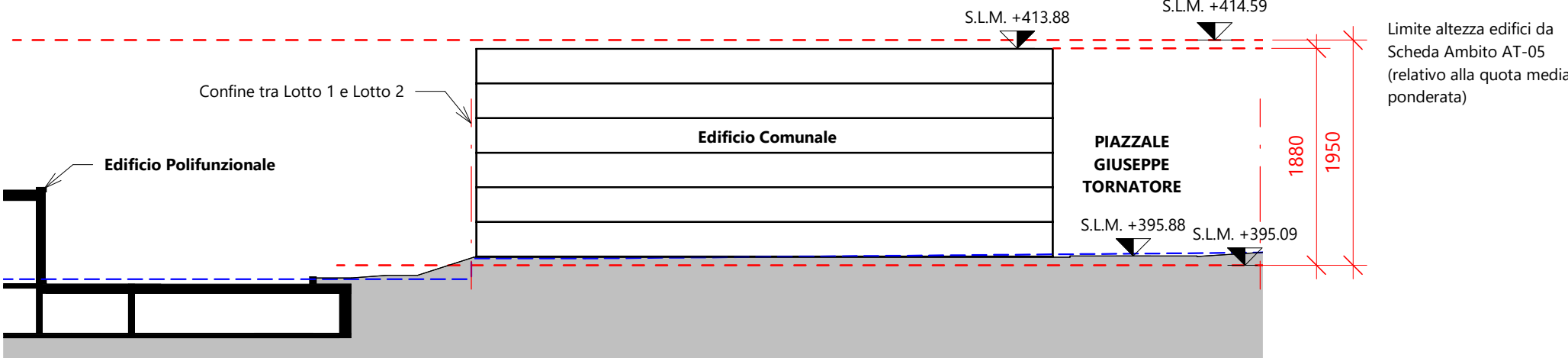

8 Profilo 4 - Edificio Comunale

1 : 500

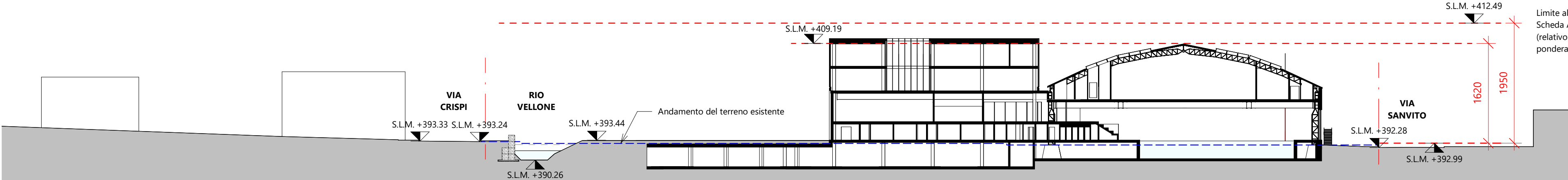

2 Profilo 2 - Nord-Sud Hangar del 1952

1 : 500

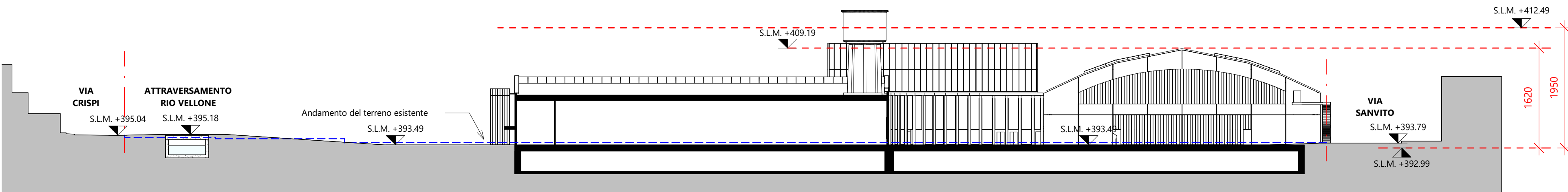

3 Profilo 3 - Nord-Sud Strada di accesso

1 : 500

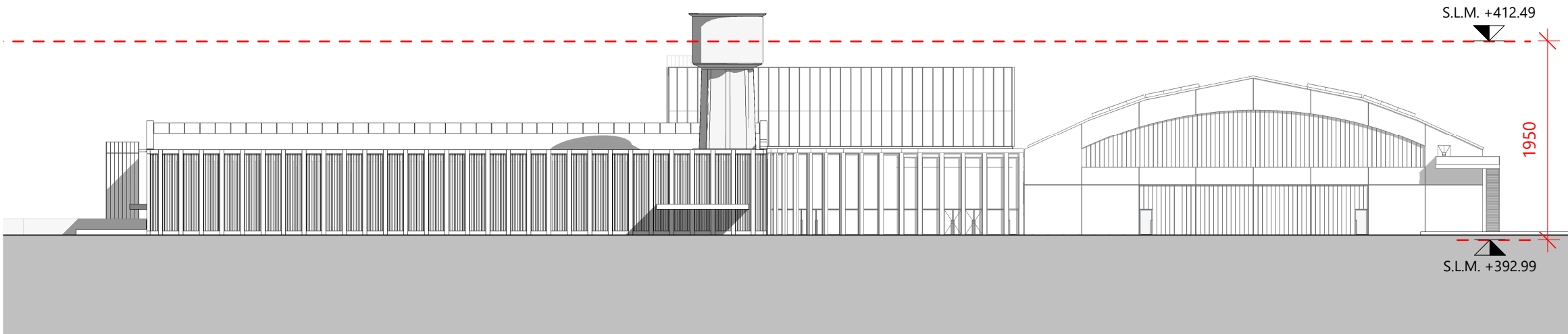

4 Prospetto Ovest

1 : 500

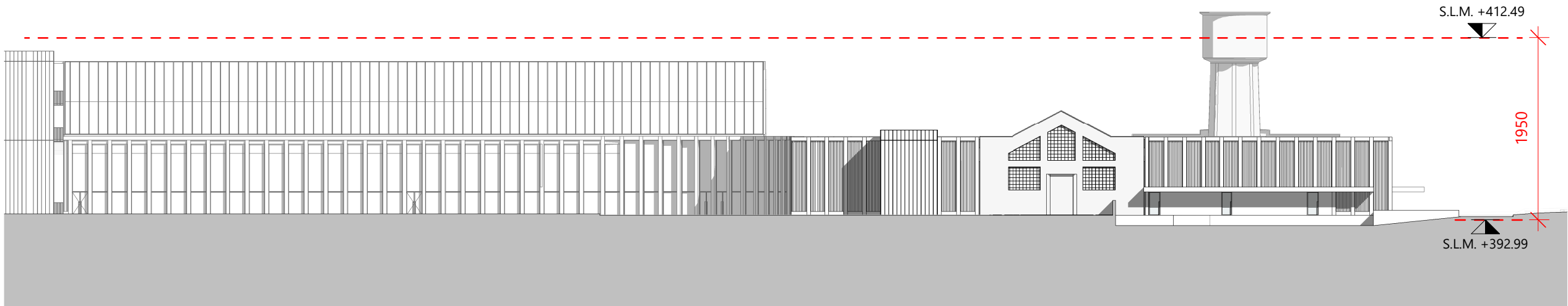

6 Prospetto Nord

1 : 500

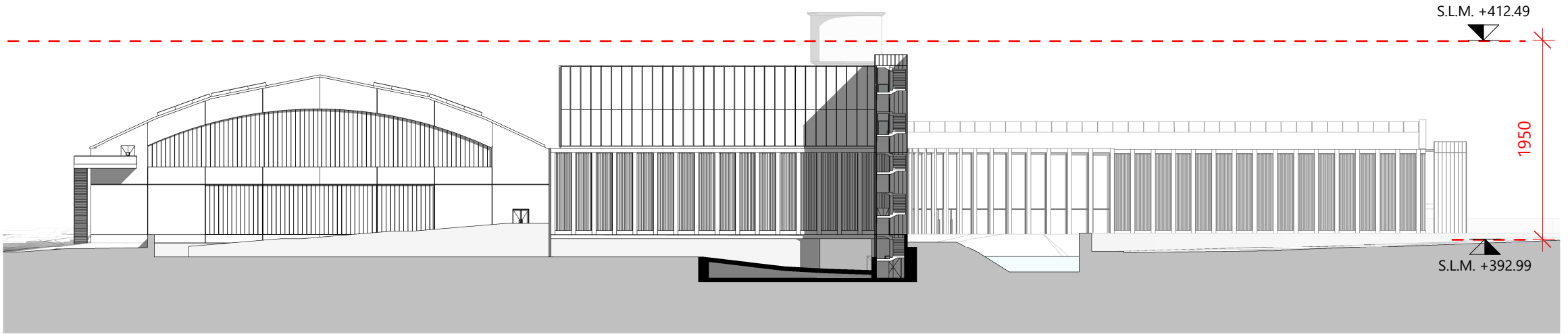

5 Prospetto Est

1 : 500

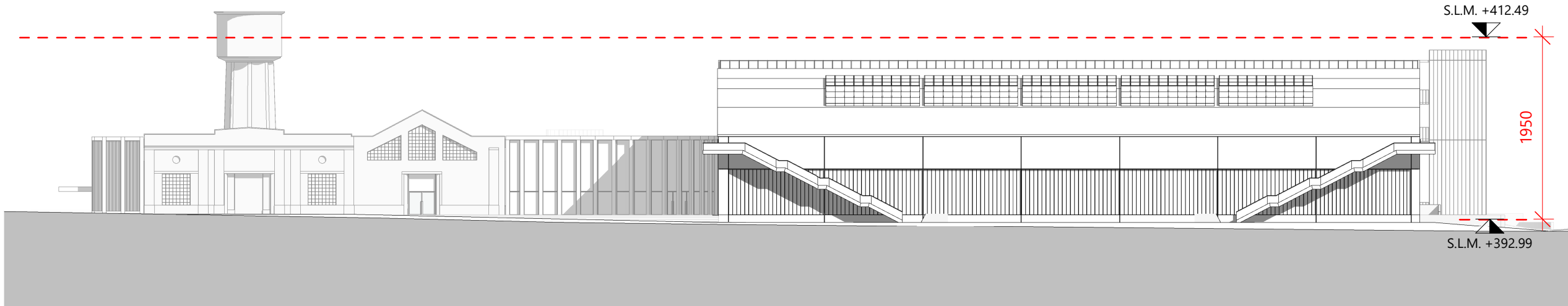

7 Prospetto Sud

1 : 500

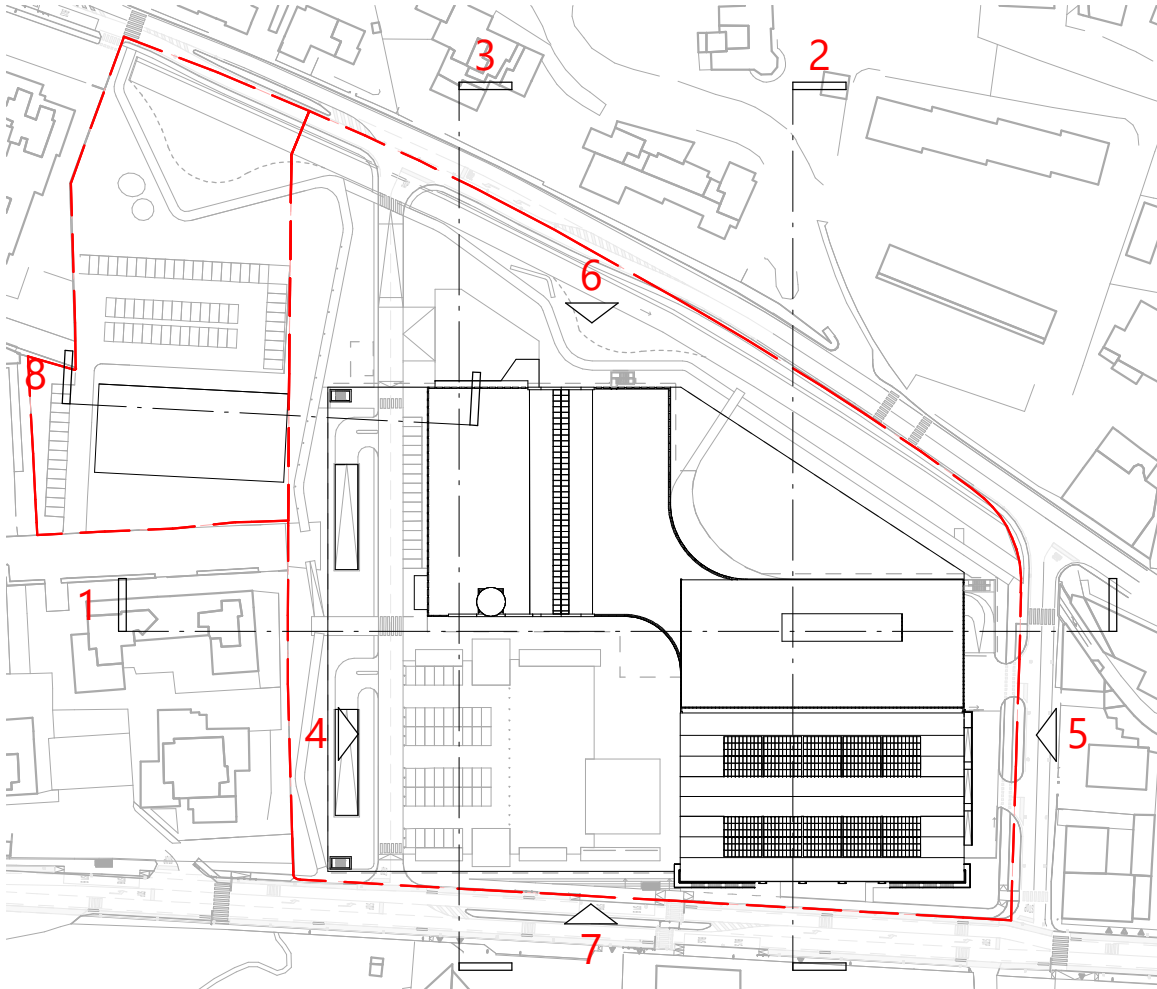

AREA DI TRASFORMAZIONE AT-05-AREA EX AERMACCHI

Comune di Varese

Progettista Architettonico

Piuarich Srl - Via Palermo, 1, 20121 - Milano MI - 02 8909 6130

piuarich.

Consulenti

Ingegneria ambientale, idraulica e civile	EUROPROGETTI - Ing. Stefano Nervani Corso degli Ambrosi 1 - 28100 Novara (NO) - Tel. +39 0321 455100
Viabilità e Trasporti	URBAN STUDIO - Ing. Dario Vanetti Via Pirelli 10 - 20134 Milano (MI) - Tel. 02 38439717
Architettura del Paesaggio	MMAAS project - Arch. Michelangelo Lassinari Via Astori 2 - 20155 Milano (MI) - Tel. 02 8960372
Strutture	STUDIO BATTIONI - Ing. Alberto Battioni Via Igneo 45 - 21013 Gallarate (VA) - Tel. +39 335 660416
Impianti Meccanici	TERMOCONSULT Srl - P.I. Roberto Fusetti Via Ugo Foscolo 2 - 21018 Sesto Calende (VA) - Tel. +39 0331 923020
Impianti Elettrici	MIGLIORE ENGINEERING - Ing. Salvatore Maria Migliore Via N. Bulo 7 - 20025 - Legnano (MI) - Tel. +39 0331 441830
Antincendio	ARCHILA Srl - Arch. Arianna Lanzarini C.so Buenos Aires 79 - 20124 Milano (MI) - Tel. +39 365 3670666
Consulente CONI	STUDIO VANOLI - Ing. Roberto Vanoli Via Santorre di Santarossa 6 - 28100 Novara (NO) - Tel. +39 348 2654066
Estimo	B&B Progetti - Ing. Arch. Giampaolo Brioni Via A. Farinelli 3 - 20143 Milano (MI) - Tel. +39 02 36636170

PROGRAMMA INTEGRATO DI INTERVENTO

Titolo Tavola

Ipotesi Insediativa - Sezioni e Prospetti

Disegnatore	PIUARCH
Scala	As indicated
Data consegna	03/08/2022

PR. ID.	DISCIPLINE	PHASE	TYPE	SHEET NUMBER	REVISION
433	AR	PII	GF	010	02